Markieren Sie die Lochabstände mit einem Stift.

Markieren Sie die Position an der Tür, wo die Rolle befestigt werden muss.

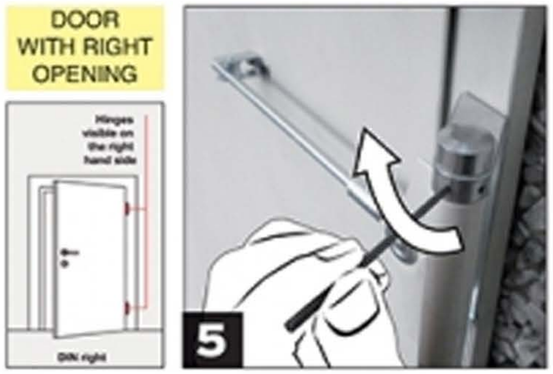

Bei Rechtstüren:
Führen Sie den Stellstift in die Einkerbung des Schließers und bewegen Sie den Stellstift im Uhrzeigersinn, um den Schließer zu spannen.

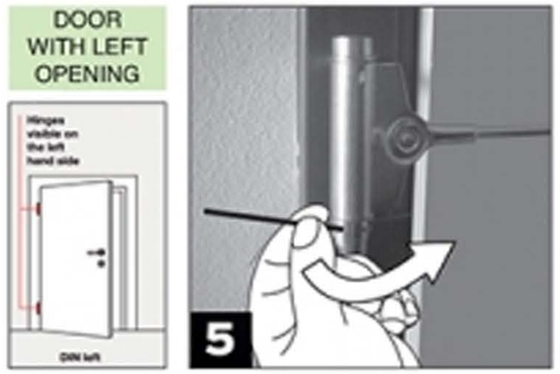

Bei Linkstüren:
Führen Sie den Stellstift in die Einkerbung des Schließers und bewegen Sie den Stellstift gegen den Uhrzeigersinn, um den Schließer zu spannen.

Befestigen Sie den Schließer mit Schrauben am Türrahmen.

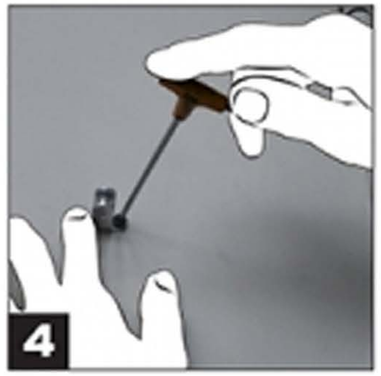

Schrauben Sie die Rolle fest.

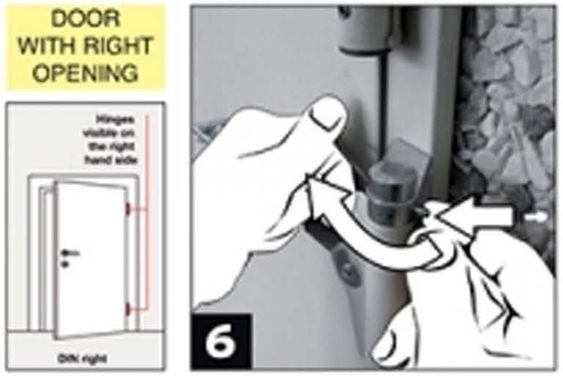

Bei Rechtstüren:
Führen Sie den Niet in die andere Einkerbung, um die Spannung aufrechtzuerhalten.

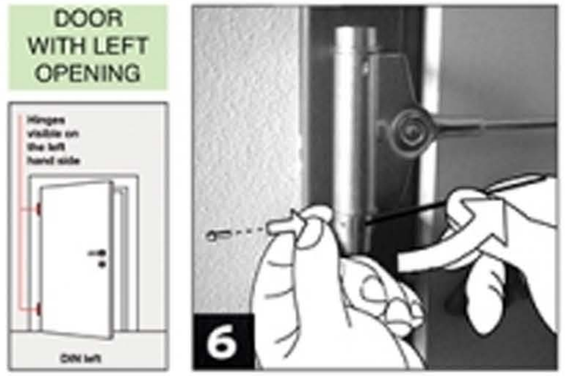

Bei Linkstüren:
Führen Sie den Niet in die andere Einkerbung, um die Spannung aufrechtzuerhalten.